DB860

Gniazdo konwencjonalnej czujki Apollo serii 650/860 (45681-200)

Podstawy są wykonane w taki sposób, aby umożliwiały szybki i łatwy montaż czujki bez użycia nadmiernej siły. Czujkę można zamontować w podstawie tylko w jednym położeniu. Wszystkie czujki są niewrażliwe na polaryzację napięcia zasilającego co ułatwia prowadzenie przewodów. Podstawy nie zawierają żadnych elementów elektronicznych, które mogły by zostać uszkodzone w czasie montażu.

Standardowe gniazdo

Gniazdo umożliwia podłączenie czujników bez konieczności użycia siły, co jest szczególnie przydatne w przypadku montażu w sufitach podwieszanych. Podstawa ma mocowanie "tylko w jednej pozycji" z możliwością blokady. Nie zawierają części elektronicznych, które mogłyby zostać uszkodzone podczas instalacji. Czujniki są niewrażliwe na polaryzację, a w podstawie można łatwo podłączyć ekran za pomocą złącza uziemiającego.

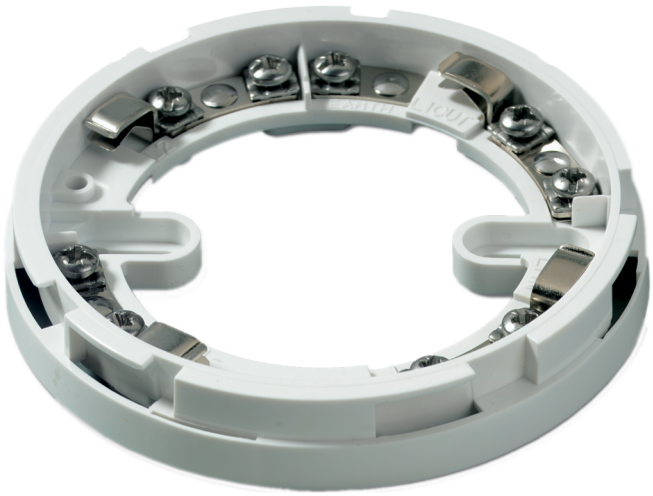

Szczegóły

- Niewrażliwość na polaryzację
- Wspólne gniazdo dla różnych czujek
- Elegancka, smukła konstrukcja
- Może być stosowane w systemach alarmowych

DB860

Gniazdo konwencjonalnej czujki Apollo serii 650/860 (45681-200)

Specyfikacja techniczna

General

Compatibility	Czujki konwencjonalne Apollo serii 60 i 65, 800
Connectivity	2-przewodowa linia konwencjonalna

Physical

Physical dimensions	100 x 8 mm (Ø x W)
Colour	White
Mounting type	Ceiling mount

Environmental

Vandal proof	No
Environment	Indoor

Regulatory

Compliancy	CE, REACH, RoHS 3, WEEE
Certification	CE

Będąc firmą innowacyjną, Kidde Global Solutions zastrzega sobie prawo do zmian w specyfikacji wyrobów bez uprzedzenia. W celu uzyskania najnowszych specyfikacji prosimy o wizytę na stronach pl/firesecurityproducts.com lub kontakt z przedstawicielem handlowym.

Last updated on 12 November 2026 - 18:57