DMN787

AP Montagegehäuse für Druckknopfmelder der Serie DMN700R, Rot

Allgemein

Das AP Montagegehäuse DMN787 kann als Gehäuse der Druckknopfmelder der Serie DMN700 zur Installation auf Flächen oder Putz genutzt werden und ist leicht montierbar. Der AP Montagesockel ist aus Kunststoff und besitzt im Gehäuse eine Erdungsanschlussklemme.

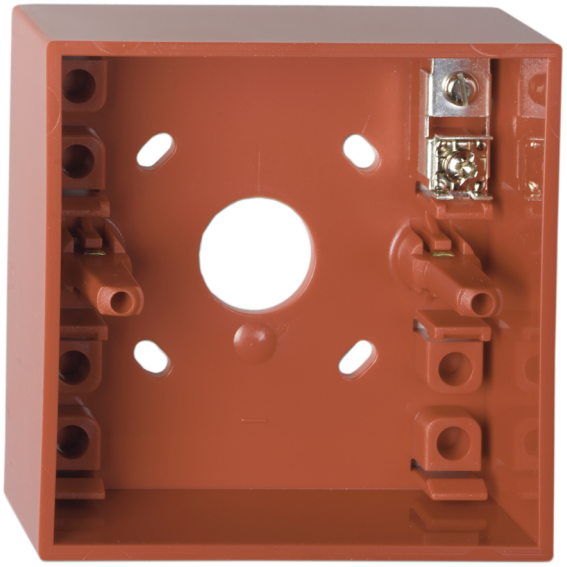

Einzelheiten

- Einfache Montage
- Aufputzinstallation möglich
- Erdungsanschlussklemme im Gehäuse

DMN787

AP Montagegehäuse für Druckknopfmelder der Serie DMN700R, Rot

Technische Spezifikationen

Physical

Colour	Vermelho (RAL 3020)
Mounting type	Montagem em superfície
Material (body)	Noryl SE100 (auto-extinguível)

Environmental

Environment	Drinnen

Kompatible Produkte

Kategorie	Referenz	Beschreibung
Detection device	DM700K-N	Manual Call Point Red, 2-Position Keyswitch, Surface Mount

Als innovatives Unternehmen behält sich Kidde Global Solutions das Recht vor, Produktspezifikationen ohne Ankündigungen zu ändern. Für die aktuellsten Produktspezifikationen, besuchen Sie bitte de.firesecurityproducts.com online oder kontaktieren Sie bitte unsere Vertriebsmitarbeiter.