# DMN787Y

**Puszka natynkowa, żółta, dodatkowy zacisk śrubowy "ekran"**

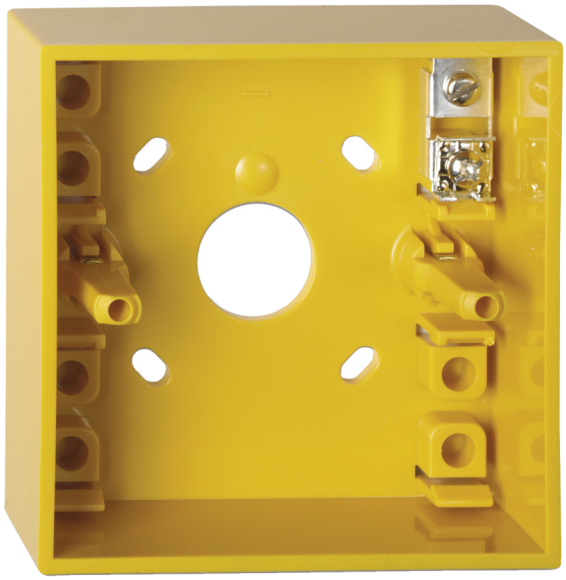

# DMN787Y

## Puszka natynkowa, żółta, dodatkowy zacisk śrubowy "ekran"

## Specyfikacja techniczna

### Physical

| | |
|---|---|
| Colour | Yellow |
| Mounting type | Oppervlaktemontage |
| Material (body) | Noryl SE100 (zelfdovend) |

### Environmental

| | |
|---|---|
| Environment | Indoor |

### Wyroby zgodne

| Kategoria | Odniesienie | Opis |
|---|---|---|
| Detection device | DM700KY-N | Manual Call Point Yellow, 2-Position Keyswitch, Surface Mount |

Będąc firmą innowacyjną, Kidde Global Solutions zastrzega sobie prawo do zmian w specyfikacji wyrobów bez uprzedzenia. W celu uzyskania najnowszych specyfikacji prosimy o wizytę na stronach pl/firesecurityproducts.com lub kontakt z przedstawicielem handlowym.

Last updated on 12 November 2026 - 18:57