FE310

Ventouse 180 kg, 12/24 v, contact reed, montage en applique, acier inox

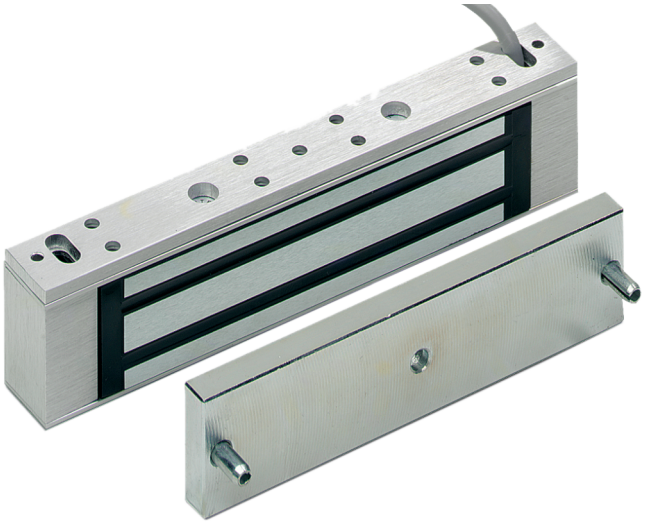

FE310

Ventouse 180 kg, 12/24 v, contact reed, montage en applique, acier inox

Spécifications techniques

General

Product type	Magnetverschluss

Holding force

Holding force kgf (Kilogram force)	180 kgf
Holding force N (Newton)	1800 N

Monitoring & status

Monitored	Yes
Door status switch	No

Electrical

Power supply value	12 / 24 VDC
Current consumption	380 mA at 12 VDC / 190 mA at 24 VDC

Physical

Physical dimensions	166 × 39 × 21 mm
Colour	Aluminium
Finish	Eloxiertes Aluminium

En tant que société d'innovation, Kidde Global Solutions se réserve le droit de modifier les spécifications des produits sans préavis. Pour les dernières spécifications du produit, visitez le site web be.firesecurityproducts.com ou contactez votre représentant commercial.

Last updated on 12 November 2026 - 18:57