FE310

Mini Magnet 1800 N

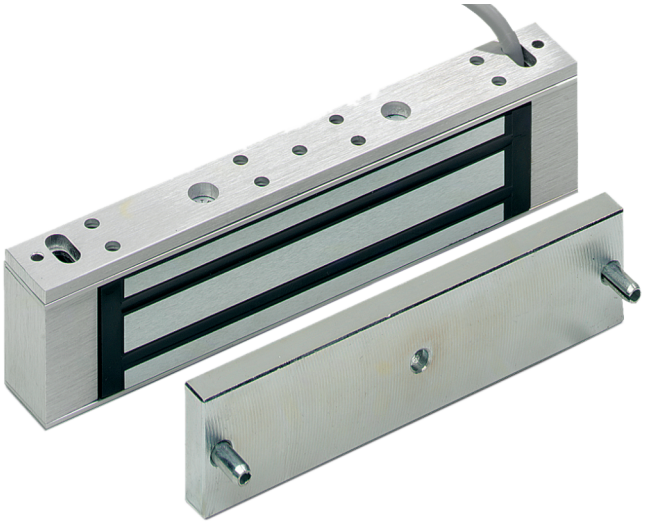

FE310
Mini Magnet 1800 N

Technische Spezifikationen

General

Product type	Magnetverschluss

Monitoring & status

Monitored	Yes
Door status switch	No

Physical

Physical dimensions	166 x 39 x 21 mm (B x H x T)
Colour	Aluminium
Finish	Eloxiertes Aluminium

Als innovatives Unternehmen behält sich Kidde Global Solutions das Recht vor, Produktspezifikationen ohne Ankündigungen zu ändern. Für die aktuellsten Produktspezifikationen, besuchen Sie bitte de.firesecurityproducts.com online oder kontaktieren Sie bitte unsere Vertriebsmitarbeiter.