DC128R4.7

Som DC128 med 2 st inbyggda motstånd 4,7 kOhm

Högsäkerhetskontakt

DC128R4.7 är en högsäkerhetskontakt som uppfyller kraven på precision för öppnings-
avstånd, magnetens polarisation och styrka. Magnetkontakten används för att detektera öppning av till exempel dörrar, fönster eller luckor. Magnetens kapsling isolerar magneten från omgivande metall för maximalt öppningsavstånd.

Installation

Kontaktdelen monteras i karmen och magnet-
delen i den rörliga delen, borrhål ska vara 8 mm. Vid montage ska man ta hänsyn till eventuella förändringar i olika material så att det maximala kontakavståndet inte överskrids.
En monteringsfläns 10 mm medföljer för installation i aluminiumprofiler. Anslutning sker med kabel 4-ledare.
För att förenkla installationen och göra kontakten svårare att manipulera har DC128R4.7 två inbyggda motstånd, ett detektor- och ett slutmotsånd på vardera 4,7 kOhm.

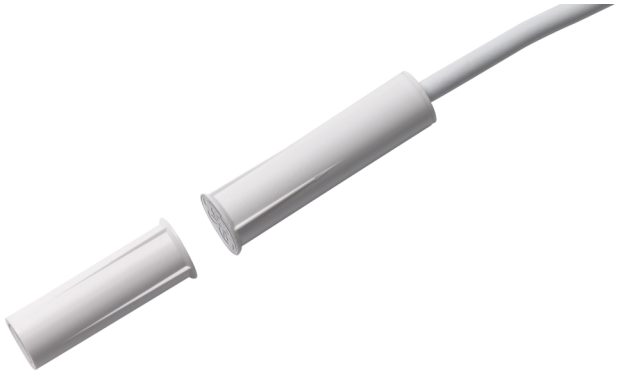

Detaljer

- Högsäkerhetskontakt
- dubbelbalanserad
- Försedd med sabotageslinga
- 2 m kablel

DC128R4.7

Som DC128 med 2 st inbyggda motstånd 4,7 kOhm

Tekniska specifikationer

General

Application type	Mocowanie wpuszczane
Contact type	Rezystor 4K7

Wired/wireless

Wired-wireless	Kablede

Physical

Colour	Hvid
Material	ABS

Environmental

Environment	EN50130-5 ; Klasa III - Na zewnątrz (osłonięty)

Regulatory

EN50131 grade	Lønklasse 3
Certification	VdS

Kidde Global Solutions förbehåller sig rätten att ändra produktspecifikationer utan föregående meddelande. För de senaste produktspecifikationerna, besök se.firesecurityproducts.com online eller kontakta din försäljningsrepresentant.

Last updated on 12 November 2026 - 18:57