DC127

Magnetkont.f.Snap-In-Montage

DC127 Magnetkontakt für Snap-In-Montage

Magnetkontakt für Snap-In-Montage für den Einsatz im privaten und gewerblichen Bereich

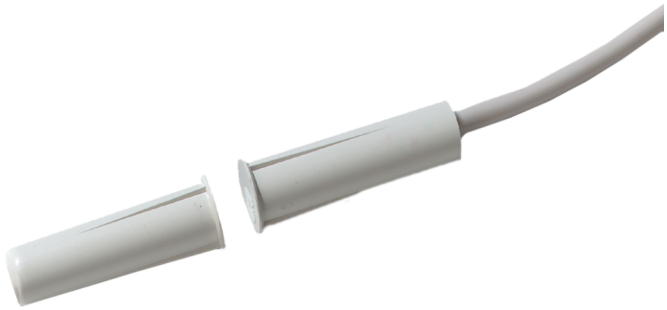

Einzelheiten

- Einbaumagnetkontakt für die Snap-In- Montage
- Farbe weiss
- 2 m Anschlusskabel
- arbeitet als Ruhekontakt
- Schaltabstand 31 mm

DC127
Magnetkont.f.Snap-In-Montage

Technische Spezifikationen

General

Application type	Montaggio ad incasso
Contact type	NC

Wired/wireless

Wired-wireless	Verdrahtet

Physical

Colour	Weiß

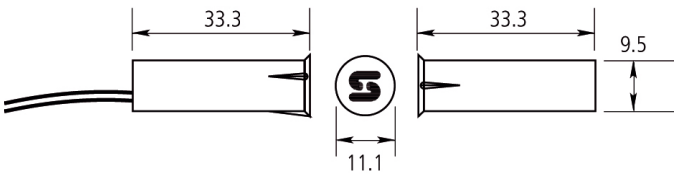

Als innovatives Unternehmen behält sich Kidde Global Solutions das Recht vor, Produktspezifikationen ohne Ankündigungen zu ändern. Für die aktuellsten Produktspezifikationen, besuchen Sie bitte de.firesecurityproducts.com online oder kontaktieren Sie bitte unsere Vertriebsmitarbeiter.