FDD710MB

Dodatkowy uchwyt montażowy do obudowy FDD710 (do nietypowych rur/kanałów)

Uchwyt FDD710MB umożliwia instalację obudowy kanałowej FDD710 na powierzchni o nieregularnym kształcie lub na okrągłych przewodach wentylacyjnych. Cztery ucha umożliwiają w prosty sposób dostosowanie do kształtu przewodu wentylacyjnego oraz montaż obudowy kanałowej FDD710 na płaskiej powierzchni.

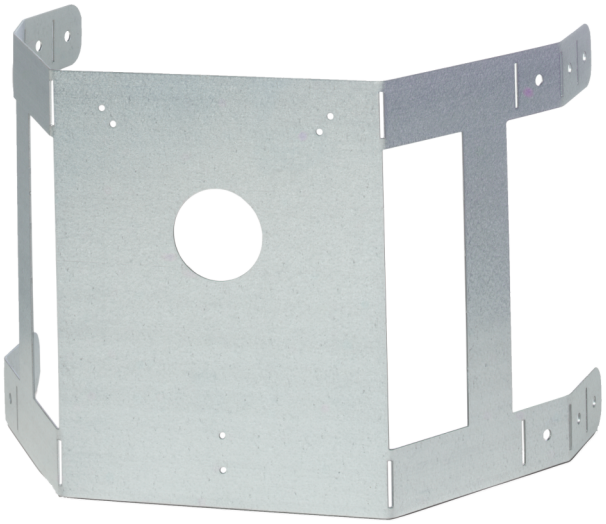

Szczegóły

- Cztery ucha umożliwiające dostosowanie się do kształtu przewodu wentylacyjnego

FDD710MB

Dodatkowy uchwyt montażowy do obudowy FDD710 (do nietypowych rur/kanałów)

Specyfikacja techniczna

Physical

Mounting type	Tie around

Environmental

Environment	Indoor

Wyroby zgodne

Kategoria	Odniesienie	Opis
Detection device	FDD710	Uniwersalna obudowa kanałowa z miejscem na czujkę i podstawkę, z jedną rurką próbkującą 600mm

EDWARDS
Built for Resilience

Będąc firmą innowacyjną, Kidde Global Solutions zastrzega sobie prawo do zmian w specyfikacji wyrobów bez uprzedzenia. W celu uzyskania najnowszych specyfikacji prosimy o wizytę na stronach pl/firesecurityproducts.com lub kontakt z przedstawicielem handlowym.

Last updated on 12 November 2026 - 18:57