TVD-LWB-S

Osłona przeciwdeszczowa do uchwytu TruVision TVD-LWB

Opis

Mocowania kamer TruVision są częścią modułowego systemu, który pozwala użytkownikom montować kamery TruVision w różnych pozycjach, aby spełnić potrzeby każdej aplikacji.

TVD-LWB-S zapewnia wymaganą ochronę do zainstalowania już dostępnej serii TVD-LWB-1/2 na zewnątrz.

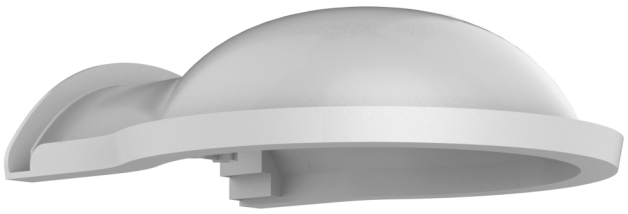

Wraz z TVD-LWB-1:

Kopuła IP TVD-53 serii:
- TVD-5301
- TVD-5302

Kamera IP z adapterem adaptera:
- TVW-5301
- TVW-5302
- TVW-5303

Kamera analogowa z adapterem:
- TVW-2101
- TVW-2401

Wraz z TVD-LWB-2:

Kopuła IP VF TVD-53:
- TVD-5303
- TVD-5304

Kopuła IP VF TVD-12/32:
- TVD-1201
- TVD-1202

Kopuły zmotoryzowane IP TVD-12/32 Series:
- TVD-1203
- TVD-1204
- TVD-1205

Zmotoryzowane kopuły IP serii TVD-54:
- TVD-5401
- TVD-5402
- TVD-5403
- TVD-5404
- TVD-5405
- TVD-5406
- TVD-5407
- TVD-5408

Analogowe kopułki VF serii TVD-24 HD:
- TVD-2402
- TVD-2404
- TVD-2405

Szczegóły

- Pasuje do uchwytów ściennych TruVision w kształcie litery L
- Osłona przeciwdeszczowa
- Tworzywo ABS

TVD-LWB-S

Osłona przeciwdeszczowa do uchwytu TruVision TVD-LWB

Specyfikacja techniczna

General

Bracket type	Caméra
Support type	TruVision bracket
Bracket mounting part	Mounting adapter
Mount type	Wall bracket
Cable management	Yes

Physical

Colour	Gris (Pantone 428c)
Material	ABS plastic



Będąc firmą innowacyjną, Kidde Global Solutions zastrzega sobie prawo do zmian w specyfikacji wyrobów bez uprzedzenia. W celu uzyskania najnowszych specyfikacji prosimy o wizytę na stronach pl/firesecurityproducts.com lub kontakt z przedstawicielem handlowym.

Last updated on 12 November 2026 - 18:57