DMN787

Surface mounting box with earth connector, red

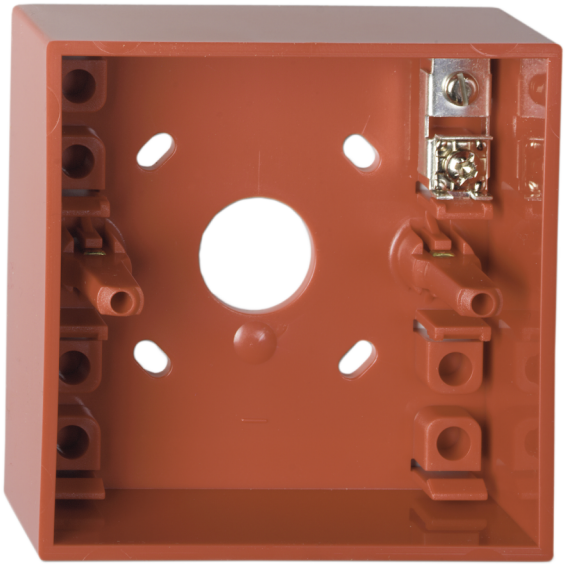

Details

- Easy to install
- For flush mounting of manual call points
- One terminal

DMN787

Surface mounting box with earth connector, red

Technische specificaties

Physical

Colour	Rouge (RAL 3020)
Mounting type	Montage en surface
Material (body)	Noryl SE100 (auto-extinguible)

Environmental

Environment	Indendør

Compatibele producten

Categorie	Referentie	Beschrijving
Detection device	DM700K-N	Manual call point Red, 2-position keyswitch, surface mount

Als een bedrijf van innovatie behoudt Kidde Global Solutions zich het recht voor productspecificaties zonder kennisgeving te wijzigen. Ga voor de nieuwste productspecificaties online naar be.firesecurityproducts.com of neem contact op met uw verkoopvertegenwoordiger.

Last updated on 12 November 2026 - 18:57