FDD710MB

Montageklammer für FDD710

Montageklammer für FDD710

Mit dem FDD710MB ist man in der Lage, den Melder FDD710 an ungewöhnlich geformten oder runden Luftschächten zu montieren. Die vier Metallstreifen können einfach gebogen und an den Schacht angepasst werden. Der FDD710 kann somit dann auf einer ebenen Fläche montiert werden.

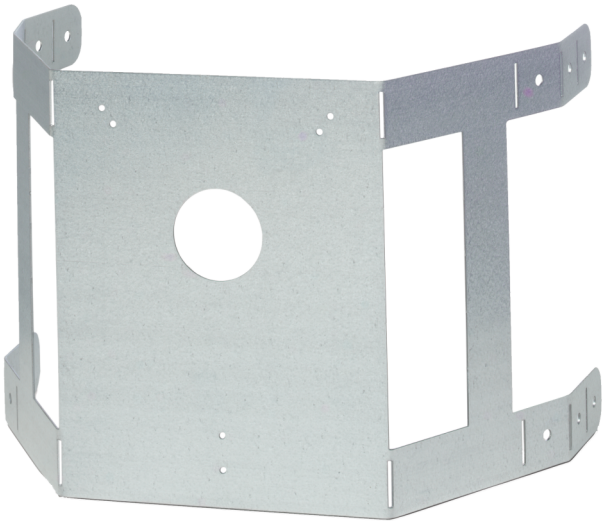

Einzelheiten

- Vier Metallstreifen zur Anpassung an die Luftschachtform

FDD710MB

Montageklammer für FDD710

Technische Spezifikationen

Physical

Mounting type	Tie around

Environmental

Environment	Drinnen

Kompatible Produkte

Kategorie	Referenz	Beschreibung
Detection device	FDD710	Ein-Rohr-Lüftungs-Kanal-Gehäuse

EDWARDS
Built for Resilience

Als innovatives Unternehmen behält sich Kidde Global Solutions das Recht vor, Produktspezifikationen ohne Ankündigungen zu ändern. Für die aktuellsten Produktspezifikationen, besuchen Sie bitte de.firesecurityproducts.com online oder kontaktieren Sie bitte unsere Vertriebsmitarbeiter.