ATS670

Moduł rozszerzenia magistrali systemowej dla central ATS3500 (zdublowanie) i ATS4500 (rozbudowa)

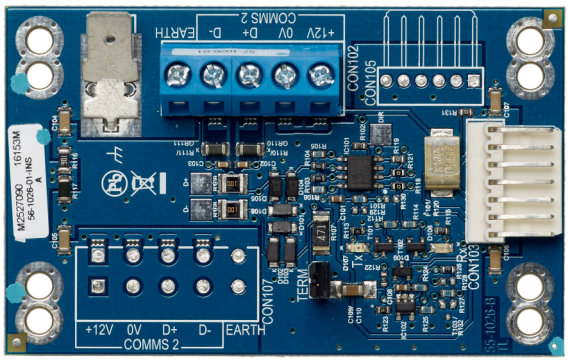

ATS670

Moduł rozszerzenia magistrali systemowej dla central ATS3500 (zdublowanie) i ATS4500 (rozbudowa)

Specyfikacja techniczna

General

Accessory group	Advisor Advanced
Type	Module

Regulatory

Certification	EN50131 Grau 3, VdS

Będąc firmą innowacyjną, Kidde Global Solutions zastrzega sobie prawo do zmian w specyfikacji wyrobów bez uprzedzenia. W celu uzyskania najnowszych specyfikacji prosimy o wizytę na stronach pl/firesecurityproducts.com lub kontakt z przedstawicielem handlowym.

Last updated on 12 November 2026 - 18:57