# TVD-BB4

## Back Box per l'installazione di dome TruVision serie 6H

### Overview

The TruVision TVD-BB4 back box can be used to install Series 6 IP cameras TVD-5604H / TVD-5605H / TVD-5606H on a flat surface.

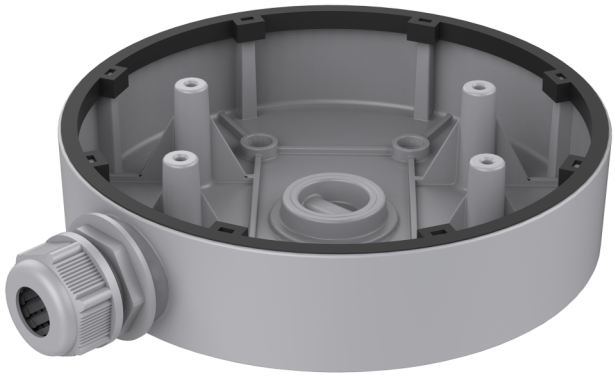

### Dettagli

- Cable outlets at side and bottom
- Can be used indoor and outdoor
- Should only be used on a flat surface

# TVD-BB4

## Back Box per l'installazione di dome TruVision serie 6H

## Specifiche tecniche

### General

| | |
|---|---|
| Bracket type | Cámara |
| Support type | TruVision mini kupler |
| Bracket mounting part | Caja para montar conexiones |
| Mount type | Montaje en Superficie |

### Physical

| | |
|---|---|
| Physical dimensions | Ø 155 × 36 mm |
| Net weight | 300 g |
| Colour | Gris (Pantone 428c) |
| Material | Aluminium |



In quanto azienda in continua innovazione, Kidde Global Solutions si riserva il diritto di modificare le specifiche del prodotto senza preavviso. Per avere informazioni sempre aggiornate, visita it.firesecurityproducts.com online o contatta il tuo riferimento commerciale.

Last updated on 12 November 2026 - 18:57