DC106R4.7

Contacto magnético para empotrar. Apertura operativa máx. 12mm. 2,5m de cable. EOL 4K7.

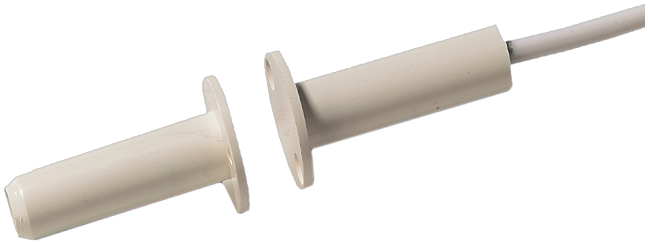

DC106R4.7

Contacto magnético para empotrar. Apertura operativa máx. 12mm. 2,5m de cable. EOL 4K7.

Especificaciones técnicas

General

Application type	Versenkte Montage
Contact type	4K7 Widerstand

Wired/wireless

Wired-wireless	Verdrahtet

Physical

Colour	Weiß

Regulatory

EN50131 grade	Klasse 2

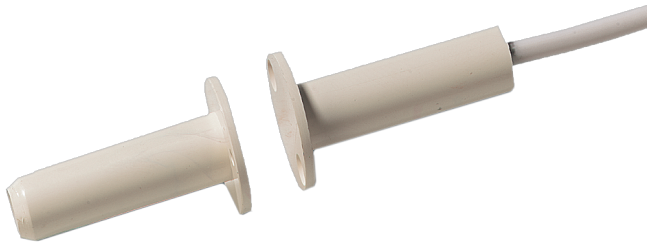

Como empresa innovadora, Kidde Global Solutions se reserva el derecho de modificar las especificaciones de los productos sin previo aviso. Para conocer las últimas especificaciones de los productos, visite la Web de es.firesecurityproducts.com o póngase en contacto con su comercial.

Last updated on 12 November 2026 - 18:57