TVD-LWB-S

Casquette de protection contre la pluie TruVision pour support TVD-LWB

Présentation

Les supports de caméras TruVision font partie d'un système modulaire qui permet aux utilisateurs de monter des caméras TruVision dans diverses positions pour répondre aux besoins de chaque application. Les supports de caméras TruVision sont conçus pour être utilisés avec des caméras fixes bullet, wedge et à mini-dôme avec une fabrication robuste adaptée aux environnements intérieurs et extérieurs.

Le support TVD-LWB-S offre une protection complémentaire pour les supports de fixation extérieurs déjà disponibles série TVD-LWB-1/2.

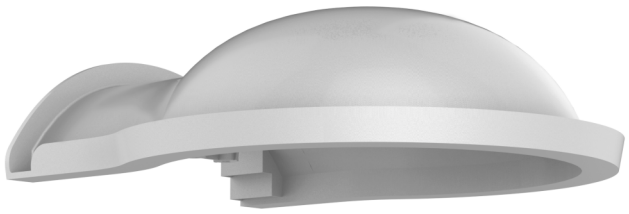

Ensemble avec TVD-LWB-1 :

Série TVD-53 dômes IP en plastique :
- TVD-5301
- TVD-5302

Wedge IP w / plaque d'adaptation:
- TVW-5301
- TVW-5302
- TVW-5303

Wedge analogique w / adaptateur:
- TVW-2101
- TVW-2401

Avec TVD-LWB-2 :

Série TVD-53 Dômes IP VF :
- TVD-5303
- TVD-5304

Série TVD-12/32 Dômes IP VF :
- TVD-1201
- TVD-1202

Série TVD-12/32 Dômes IP motorisés :
- TVD-1203
- TVD-1204
- TVD-1205

TVD-54 Series IP Motorized Domes:
- TVD-5401
- TVD-5402
- TVD-5403
- TVD-5404
- TVD-5405
- TVD-5406
- TVD-5407
- TVD-5408

TVD-24 Series HD Analog VF Domes:

Détails

- Adapté au support de fixation en L TruVision TVD-LWB
- Casquette de protection contre la pluie
- Plastique ABS

- TVD-2402
- TVD-2404
- TVD-2405

TVD-LWB-S

Casquette de protection contre la pluie TruVision pour support TVD-LWB

Spécifications techniques

General

Bracket type	Camera
Support type	TruVision bracket
Bracket mounting part	Mounting adapter
Mount type	Wall bracket
Cable management	Yes

Physical

Colour	Grey (Pantone 428c)
Material	ABS plastic



En tant que société d'innovation, Kidde Global Solutions se réserve le droit de modifier les spécifications des produits sans préavis. Pour les dernières spécifications du produit, visitez le site web fr.firesecurityproducts.com ou contactez votre représentant commercial.

Last updated on 12 November 2026 - 18:57