# DC127

**Contacto Magnético Montagem Embutir - GAP: 3.1cm, 2.5m cabo**

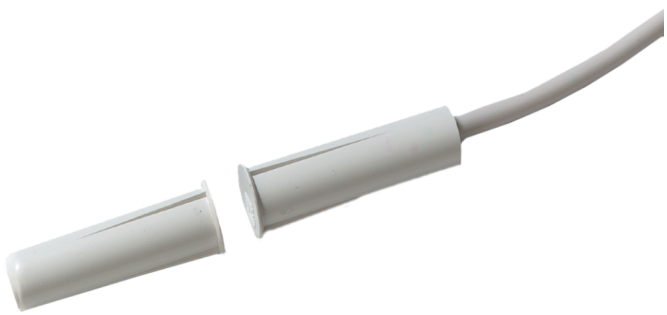

# DC127

## Contacto Magnético Montagem Embutir - GAP: 3.1cm, 2.5m cabo

## Especificações técnicas

### General

| | |
|---|---|
| Application type | Forsænket montering |
| Contact type | NC |

### Wired/wireless

| | |
|---|---|
| Wired-wireless | Kablede |

### Physical

| | |
|---|---|
| Colour | Hvid |

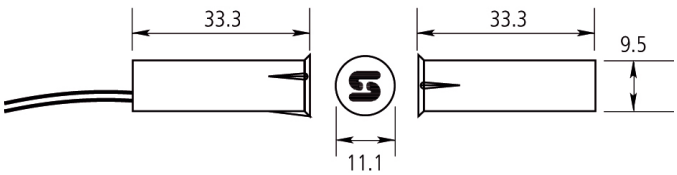


Como empresa de inovação, a Kidde Global Solutions reserva o direito de alterar as especificações do produto sem aviso prévio. Para obter informações sobre as especificações mais recentes do produto, visite pt.firesecurityproducts.com online ou contate o departamento comercial.

Last updated on 12 November 2026 - 18:57